

муниципальное казенное дошкольное образовательное учреждение города
Новосибирска «Детский сад № 465 комбинированного вида «Золушка»

СОГЛАСОВАНО
Педагогическим советом
МКДОУ д/с № 465
(протокол от 8 апреля 2022 г. № 3)

УТВЕРЖДАЮ
Заведующий МКДОУ д/с № 465
 М.С. Теплякова
11 апреля 2022 г.



Отчет о результатах самообследования
муниципального казенного дошкольного
образовательного учреждения
города Новосибирска
«Детский сад № 465 комбинированного
вида «Золушка» за 2021 год

I.	2
	4
II.		
	,	
	5
1.	5
2.	8
3.		
	10
4.	(- ().....	13
5.	14
6.	- -	
	20
7.	-	
	21
8.		
	26
III.		
	27

I.

« 465 « »
: 28, 29, 97 29.12.2012 273-
• « »;
• 662 « 05.08.2013
• 27.06.2013 462 « »;
• 10.12.2013 1324 « »(. 14.12.2017);
• , »;
• 136 « 15 2014
• , »;
• 1218 « 14 2017
• , 14 2013 .
462»;
• 223- « 28.05.2013
• »;
• ,
• 17.03.2016 718 «
• ,
• »;
• 1218 14.1.2017 . «
• »;
• .
/ 465,

1. _____ :

’
’
«
».

2. _____ :

- ’
- ’ - ’
’
- ’
- ’
- ’
- ’
- ’
- ’
- ’
- ’
- ’
- ’
- ’
- ’
- ’
- ’
- ’
- ’

) : 10.12.2013 1324 «

) ’ »;
’ 17.03.2016 718 «

».

’
’

	« 465 « »
	630107, . , 156
,	(383)308-36-05; (383) 356-30-54
	ds_465@edu54.ru
	1 -1986 , 2 – 1987
	10568 17.05.2018, 54 01 0004088

« 465
» (-) 1986
(1) 2017 -2 . ,
. (.)
).
. -2 -3,
. ,
. ,
« - »
: 443,369,481, 50,129, -
, 18, . .
, -
« » « », . . ,
. . . , . . .
, « 24», . . . 107, 45,

« 24».

	: 1	- 320	, 2	- 255	.
: 1	- 3999	, 2	- 2528	.	.
	,	, 1	901,8	, 2	-827,8 . .
<hr/>					
.					
<hr/>					
	,	,	,	,	.
	,				.
<hr/>					
07-00	19-00.		-5-		
	-	,		- 12	.

II.

1.

29.12.2012 273- " » , .
01.01.2021
2.4.3648-20 « -
01.03.2021 — 1.2.3685-21 » ,

«
()

».

646

2 7 .

25 :

-3 ²	2 - 3	(4-7)		3-7
2	1	4	2	17
60	28	77 ,	55 .	426 .

2021

COVID 19

(

, Mail, Google, YouTube).

(

)

01.09.2021

4

6 8

2021 . , ,
 — .
 2022 . « !»
 , ,
 « ».

, 2021

	569	88,1%
	75	11,6%
	2	0,3%

- - 35,9%
- - 53%
- - 11,1%
- 4. :
- 1 - 29,7%
- 2 - 50,5%
- 3 - 19,8%

2021

:

1) - : ;

2) - : , .
11,6 %

2.

.

.

:

,

,

.

—

.

,

-	
	,
	,
	:
)	;
)	;
)	;
)	,
)	-
)	;
)	,

	<p>);</p>
	<p>), :</p> <p>), ;</p> <p>), ;</p> <p>);</p> <p>);</p> <p>),</p> <p>.</p>
-	<ul style="list-style-type: none"> • - •) (• . () <p>-</p>

. 2021

». 2021

2021

3.

« 465».

,
,
,
,

« » « ».

-

:

- 29.12.2012 273- «
» (. 30.12.2021);
- (17 2013 .N 1155);
- - ,
- » (15 2013 26 « » 2.4.3049-20;
- - ,
- (28 2020 268 «
» 2.4.3648-20;
- - » (28 2021 4 «
» 3.3686-21.
- ,
- (,
-). « »

3-7

« », -

465

: «
», «
», «

», «
», «

».

_____ :

-
-
-
...»

)

(

2021

168

：

()，

，

，

。

	-	%	-	%	-	%	-	%
	53	31	110	66	5	3	168	97
	87	52	79	47	2	1	168	99

2021 ，

，

Skype, Zoom, WhatsApp,

_____:

4.
(-)

_____:

)

)

1.2.3685-21 :

1,5	3	—	10	;
3	4	—	15	;
4	5	—	20	;
5	6	—	25	;
6	7	—	30	.

10 .

2021

3.1/2.4.3598-20:

)

)

)

)

)

)

)

)

COVID-19.

5.

93%

54
8

1 :

)

/

— 12/1;

)

/

— 5,2/1.

2021

:

) - 1 ;
) - 3 .

	2020	2021
	8	9
	17	20
	25	29

2021

2021 61 , 54
 30.12.2021 . 6

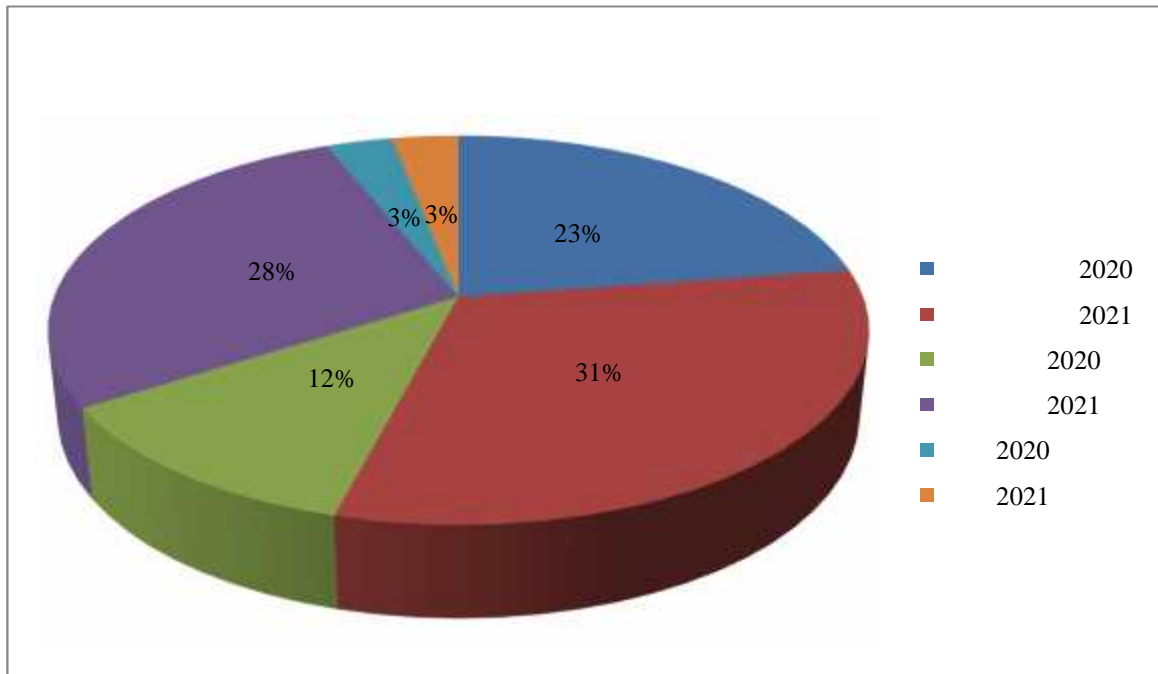

2021

. 54

2021

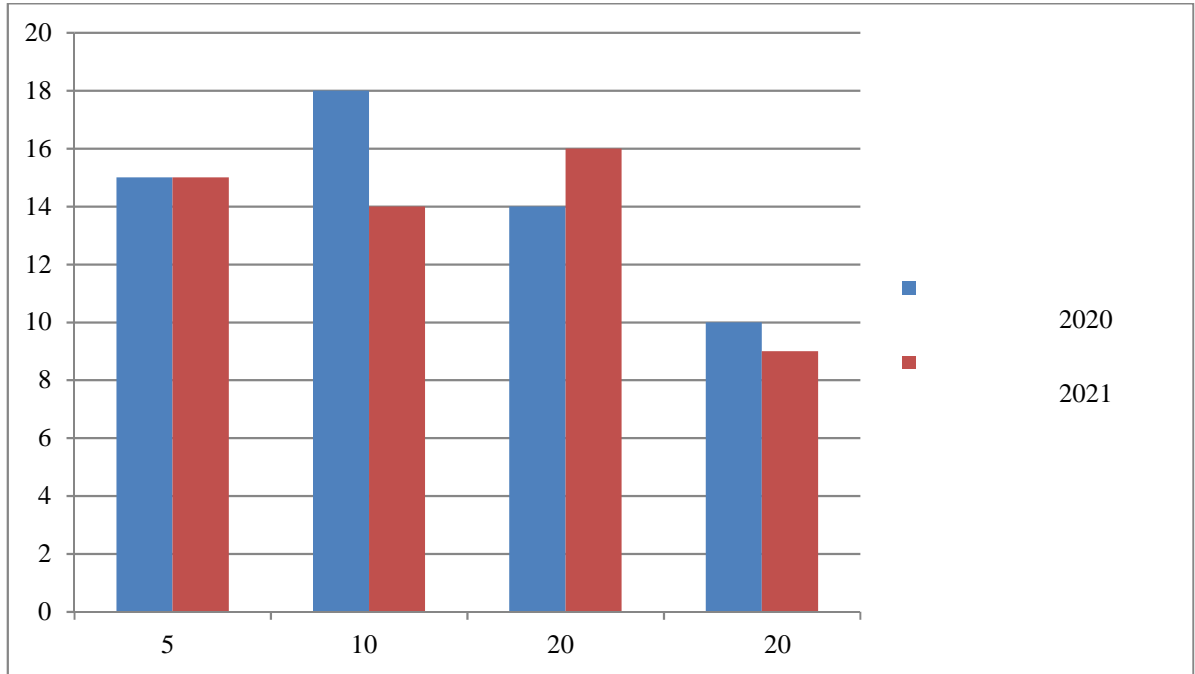

« — 2021»	« — »		-	1
« 2021»	" "		-	1
« »	« »	,	-	1
« » 2021	« »	,		I ,
VI « XXI »	« »	,	- ;	,I
X	« », (1 ,

« 2021»	: ; , , « », ()			
X « 2021»	« », (: , , « », ()		- ;	, 1
,	« - », «		-	,1

	« - »			
« »	»			
V	« »	. . ,		, III
« 21 »		. . , . . .		
	« - »	. . .		, 1
« »				
-	« , »	. . , . . .		, 1
	« 2021 »			
			.	III
« »	« »			

6.

2021

- : « ...», « », « »;
- « »;
- , ;
- « »;
- - « »;
- », « »;
- ;
- - - ;
- - , - ;

) 2 - ; - 2021
) , - , - , ,
 .
 -

7. -

- , :

- 25;	- 2;
- 2;	- 2;
- 2;	- 2;
- 2;	- 2;
- 1.	- - 2
- - 2	- 1
- 1	- 1

, .
 (2). , - ,
 -

	2019	2020	2021
,	✓	✓	✓
2	✓	✓	✓

/ 465
100 %.

2021

:

) I - 1,4,5,9. 3. 1

) II^{4.} - 1,4,6,7,9,10.

2021

-

:

()

- ;

) (,)

;

,

465

6.16. 2.4.1.3049-13 « -
 ,
 » (. 2.4.3648-20
 " - , "

28 2020 .)
 17 2.4.1.3049-13 « -
 ,
 » (. 2.4.3648-20 " - ,
 " , 28
 2020 .)

(
 1).

() 24

10-

70 %

50

8.

28.08.2020 .
2021

. 87 %

04.10.2021 08.10.2021

125

)	,		
)	,		, - 86 %;
)	,	, - 78%;	
)	,		-
)	,	, - 62%;	
)	,		, - 89%;
)	,	, - 92%.	

()

. ,57%

, 32%

11%

III.

30.12.2021 .

	-	
		646
: (8-12)		646
(3-5)		0
		0
-		0
		88
		558
()	()	
,		
:		

8-12-		646 (100%)
12-14-		0 (0%)
		0 (0%)
()	()	0 (0%)
,	:	0 (0%)
		0 (0%)
		101(15,6%)
		47
:	,	54
		31
()		27
		22
		16
()	()	29
,	,	(53,7 %)
:	,	9 (16,6%)
		20
		(37%)
()	()	

5	， ：		15 (26,3%)
30			9 (16,6%)
30	() ：	()	7 (12,9%)
55			4(0,07%)
5	() - ， ，	()	61 (50%)
	() - ， ，	()	56 (45,5%)
	« / »	/	1/12
	：	/	
-			
-			
-			
	，	.	2,5

,		
	.	368,3
:	/	
, ,		

,

2.4.3648-20 « - , »

,

.

,

,

.